

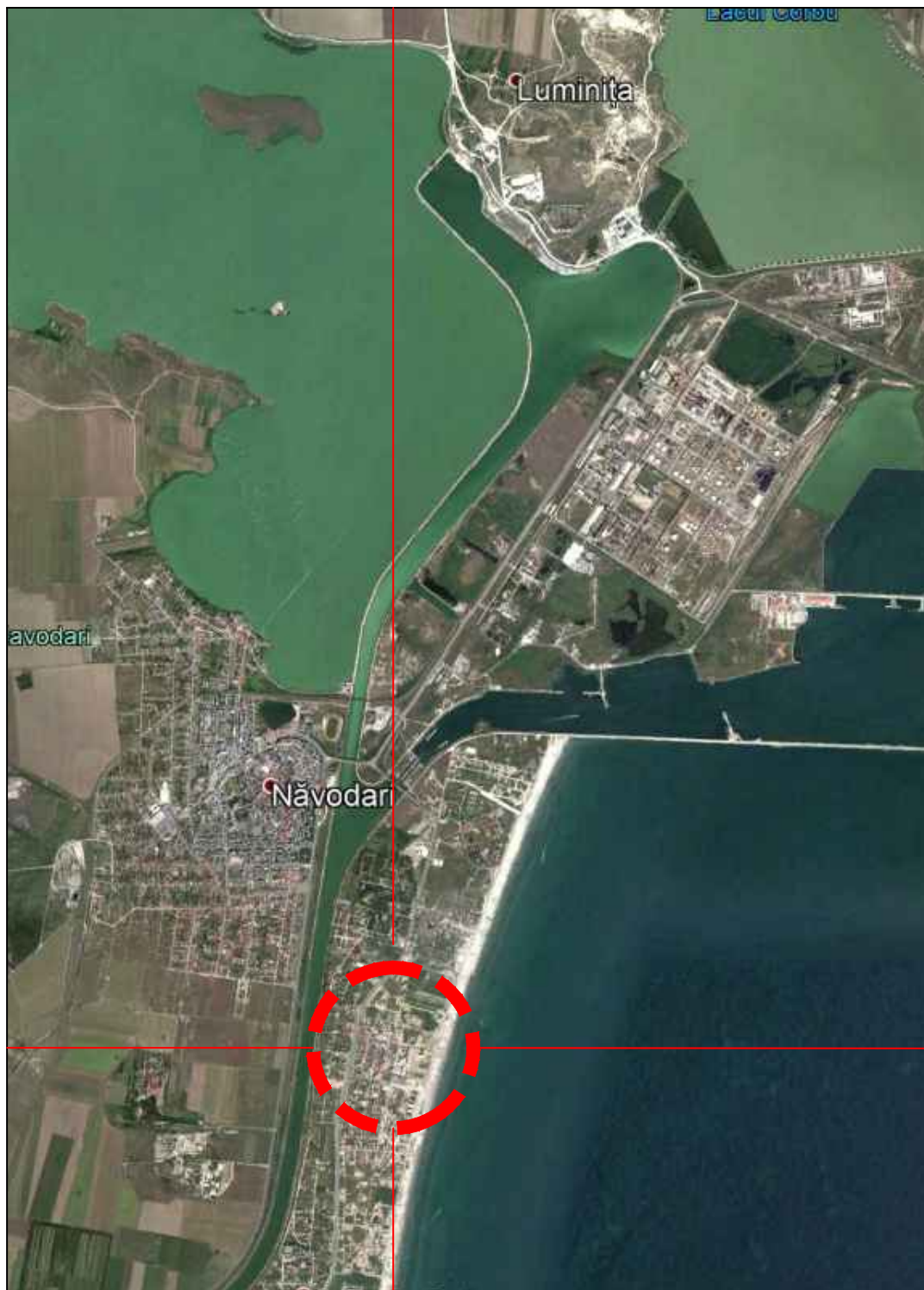

**P.U.Z. ZONA DELIMITATĂ DE STR. D12, ALEE DE ACCES ȘI PROPRIETATE PRIVATĂ, STR. N.C.109096 ȘI STR. D5**



**LEGENDĂ**



Amplasament studiat P.U.Z. S.= aprox. 11358,00 mp./1,13 ha.

PLAN TOPOGRAFIC				Beneficiar:		Pr. nr.
 S.C. MAS PUBLISHING & PARTNERS S.R.L. CONSTANTA J13/644/2013 CONSTANTA - ROMANIA				S.C. ARUBA CONCEPT S.R.L. prin reprezentant Halep Costica		171/2018
SPECIFICATIE	NUME	SEMNAȚURA	scara -/-	Titlu proiect:		Faza:
Sef proiect	URB.BĂJENARU_ALEXANDRU		format A4	P.U.Z. ZONA DELIMITATA DE STR. D12, ALEE DE ACCES SI PROPRIETATE PRIVATA, STR. N.C. 109096 SI STR. D5		P.U.Z.
COLECTIV ELABORARE (Proiectat/ Desenat)	URB.PĂVĂLUC_LOREDANA-IONELA URB. ARH.			2018	Titlu plansa:	
<b>INCADRARE IN ORAS</b>						

Conform legii dreptului de autor, acest proiect este proprietatea intelectuala a S.C. MAS PUBLISHING & PARTNERS S.R.L. Constanta, iar reproducerea, refolosirea sau prezentarea sa publica fara acordul scris al proiectantului este strict interzisa si se pedepseste conform legii.