

HOTĂRÂRE NR. 362/20.12.2018

cu privire la preluarea în domeniul public al orașului Năvodari a unui teren în suprafața de 12 mp, situat în Năvodari, adiacent Bulevardul Mamaia Nord

Consiliul Local Năvodari, întrunit în ședința ordinară din data de 20.12.2018 în conformitate cu prevederile art. 39 alin. (1) și (3) din Legea 215/2001 privind administrația publică locală, republicată, cu modificările și completările ulterioare;

Luând în dezbateri:

Expunerea de motive a Primarului Orașului Navodari, proiectul de hotărâre inițiat de către acesta, raportul compartimentului de specialitate;

Având în vedere prevederile art. 2 alin (2) din Legea nr. 50/1991 privind autorizarea executării lucrărilor de construcții, republicată cu modificările și completările ulterioare, precum și ale art. 25 alin. (1) din Legea nr. 350/2001 a privind amenajarea teritoriului și urbanismul; art. 3 alin. 4 din Legea 213/1998 privind proprietatea publică și regimul juridic al acesteia; art. 863 lit. c) și art. 889 din Legea 287/2009, republicată, cererea înregistrată la Primăria Orașului Năvodari cu nr. 50662/19.12.2018 și referatul Direcției Administrarea Domeniului Public și Privat nr. 50700/20.12.2018,

Tinând seama de prevederile Legii nr. 24/2000 privind normele de tehnică legislativă pentru elaborarea actelor normative, republicată, cu modificările și completările ulterioare;

În temeiul prevederilor art. 3 alin. (1) și alin. (2), art. 4 alin. (1), art. 36 alin. (2) lit. „c”, alin. (5) lit. „a”, art. 45 alin. (3), precum și art. 115 alin. (1) lit. „b” din Legea 215/2001 privind administrația publică locală, republicată, cu modificările și completările ulterioare;

HOTĂRĂȘTE:

ARTICOLUL 1 – Se aproba preluarea în domeniul public al orașului Năvodari a terenului privat, în suprafață de 12 mp, situat în Năvodari, adiacent Bulevardului Mamaia Nord, identificat cu număr cadastral 117792, identificat în planul de amplasament și delimitare a imobilului înregistrat la OCPI Constanta cu nr. 157925/07.12.2018, ce reprezintă anexa nr. 1 la prezenta hotărâre.

ARTICOLUL 2 – Destinația ofertei de renunțare pentru terenul în suprafață de 12 mp, menționat la art. 1, va fi de *drum public* pentru realizare sens giratoriu.

ARTICOLUL 3 – Suprafața de teren intravilan de 12 mp, ce se va prelua de către Orașul Năvodari, va fi inventariată în domeniul public al Orașului Năvodari.

ARTICOLUL 4 – Se aproba încheierea unui act notarial pentru transmiterea terenului în suprafață de 12 mp din proprietatea privată a S.C. Sabin Tour S.R.L. în proprietatea publică a Orașului Năvodari.

ARTICOLUL 5 – Cheltuielile notariale și de publicitate imobiliară vor fi suportate din către S.C. Sabin Tour S.R.L.

ARTICOLUL 6 – Se împuternicește Primarul Orașului Năvodari să semneze actul de preluare a terenului în fata notarului public.

ARTICOLUL 7 – Direcția Administrarea Domeniului Public și Privat, Direcția Economică și Biroul Juridic se vor delega cu îndeplinirea prezentei hotărâri.

ARTICOLUL 8 – Compartimentul Autoritate Tutelară-Relația cu Consiliul Local, va comunica această hotărâre: Instituției Prefectului – Județul Constanța, Primarului Orașului Navodari, Viceprimarului Orașului Navodari, Cabinet Primar, Direcției Economice, Biroului Juridic, Direcției Administrarea Domeniului Public și Privat, S.C. Sabin Tour S.R.L.

Hotararea a fost adoptata cu 17 voturi „PENTRU”, 0 voturi „IMPOTRIVA”, 0 „ABTINERI”, la sedinta fiind prezenti 17 consilieri din 19 consilieri in functie.

**PREȘEDINTE DE ȘEDINȚĂ,
Consilier, NICHITA RAFAEL**



**CONTRASEMNEAZA,
Secretar, TÎRȘOAGĂ VIORICA**



PLAN DE AMPLASAMENT SI DELIMITARE A IMOBILULUI

ANEXA NR. 1.35

Scara 1 : 200

Nr. cadastral	Suprafata masurata a imobilului (mp)	Adresa imobilului
117792	12 mp	Judetul Constanta, Localitatea Navodari, Str. DC86, Popas III Mamaia, Grup sanitar 3, Lot 1/1

Cartea Funciara nr.	UAT	NAVODARI
---------------------	-----	----------

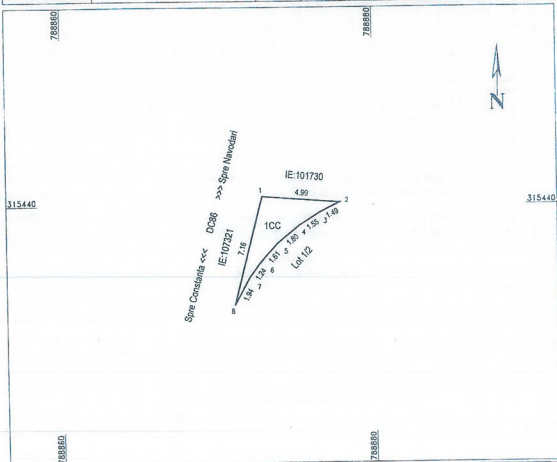

A. Date referitoare la teren			
Nr. parcela	Categorie de folosinta	Suprafata (mp)	Mentii
1	CC	12	Teren neimprejmuit intre punctele de contur 1-2 -7-8-1.
TOTAL		12	
B. Date referitoare la constructii			
Cod	Destinatia	Suprafata construita la sol (mp)	Mentii
TOTAL			

Suprafata totala masurata a imobilului = 12 mp
Suprafata din act = - mp

Executant Ing. Mirocea Ciomara

Confirm executarea masuratorilor la corectitudinea intocmirii documentatiei, corespundenta acesteia cu realitatea.

Semnatura si stampila
Data: 04.12.2018



Inspector

Confirm introducerea imobilului in baza de date integrata si etichetare

Functia: CABRIELA
Semnatura: IA
Data: DEC. 2018

Stampila BCPI