

ROMÂNIA  
JUDEȚUL CONSTANTA  
CONSILIUL LOCAL

**HOTĂRÂRE NR. 337/25.09.2017**

**cu privire la atribuirea de denumiri străzi care nu figurează în nomenclatorul stradal al  
Orasului Navodari**

Consiliul Local Navodari, întrunit în ședința de îndată din data de 25.09.2017, în conformitate cu prevederile art.39 alin. (4) din Legea 215/2001 privind administrația publică locală, republicată, cu modificările și completările ulterioare;

***Luând în dezbatere:***

Expunerea de motive a domnului Primar Chelaru Florin, proiectul de hotărâre inițiat de către acesta, raportul compartimentului de specialitate;

Ținând seama de prevederile Legii 24/2000 privind normele de tehnică legislativă pentru elaborarea de acte normative, republicată, cu modificările și completările ulterioare;

În temeiul dispozițiilor art. 3 alin. (1) și (2) art. 4 alin. (1), art. 36 alin. (5), lit."d" din Legea 215/2001 privind administrația publică locală, republicată, cu modificările și completările ulterioare;

***HOTĂRĂȘTE:***

**ARTICOLUL 1** - Se aproba acordarea denumirii de **Aleea D14** atribuită aleii de acces-domeniu public lot 1/14 cu număr Carte Funciara 109757, Strada SI pentru alee cu nr.cadastral 108400 și CF 19747(zona MIDIA SAT), Strada SI între str.Corbului și Drum Tehnologic CNACN conform schitelor ce constituie anexe prezentei hotărâri.

**ARTICOLUL 2** - Prezenta hotărârea va fi dusă la îndeplinire de către compartimentul Urbanism- amenajarea teritoriului.

**ARTICOLUL 3** - Prezenta hotărâre va fi înaintată de către Compartimentul Administrație Publică Locală, Autoritate Tutelară, Relația cu Consiliul Local: Instituției Prefectului Județului Constanta; Primarului Orașului Navodari; Direcției Administrarea Domeniului Public și Privat, Direcției Economice, Direcției Juridice, Compartimentului Urbanism- Amenajarea Teritoriului.

*Hotărârea a fost adoptată cu 18 voturi „PENTRU”, 0 voturi „IMPOTRIVA”, 0 „abțineri”, la sedința fiind prezenți 18 consilieri din 19 consilieri în funcție.*

**PREȘEDINTE DE ȘEDINȚĂ,**  
**Consilier, MORUZI VASILE**



**CONTRASEMNEAZA,**  
**Secretar, TÎRȘOAGĂ VIORICA**

**PLAN DE AMPLASAMENT SI DELIMITARE A IMOBILULUI**  
SCARA 1: 1000

Nr. cadastral	Suprafata masurata (mp)	Adresa Imobil	
109757	1568	Navodari, Trup Mamaia Nord- trup 4 (NNs 158/5), LOT 1/14 - Alee acces	
Cartea Funciara nr.		U.A.T.	NAVODARI

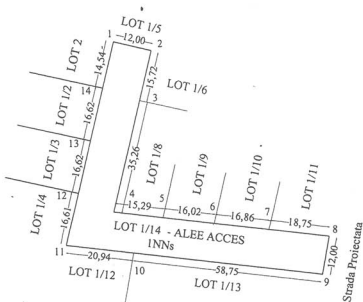

**A. Date referitoare la teren**

Nr. parcela	Categoria de folosinta	Suprafata (mp)	Valoarea de impozitare (lei)	Mentii
1	NNs	1568		Imobilul este neimprejmuit
<b>Total</b>		1568		

**INVENTAR DE COORDONATE**  
**SISTEM DE PROIECTIE: STEREO 70**

Nr. Pct.	Coordonate pct.de contur		Lungimi laturi D(i,i+1)
	X [m]	Y [m]	
1	317566.612	789324.972	11.999
2	317563.862	789336.652	15.722
3	317548.558	789333.050	35.264
4	317514.232	789324.970	15.291
5	317512.469	789340.159	16.017
6	317510.623	789356.069	16.858
7	317508.680	789372.815	18.749
8	317506.519	789391.439	12.000
9	317494.696	789389.385	58.750
10	317501.511	789331.032	20.939
11	317503.939	789310.234	16.615
12	317520.115	789314.027	16.615
13	317536.288	789317.834	16.616
14	317552.462	789321.641	14.537

Suprafata teren din masuratori S = 1568 mp

**Executant: S.C. CREOMIXT S.R.L.**



Seceputura suprafata din masuratori si  
Introducerea imobilului in baza de date  
Funcția **CONSILIER GR IA**

35869 / 07 MAI 2012

# PLAN DE AMPLASAMENT SI DELIMITARE A IMOBILULUI

SCARA 1:1000

Nr cadastral	Suprafata masurata	Adresa imobilului
14944	2437mp	TEREN LIBER LOT 2/2 LOT 2-LOT 6 ZONA CF-MIDIA NAVODARI

Cartea Funciara nr.	UAT	NAVODARI
---------------------	-----	----------

## A Date referitoare la teren

Nr parcela	Categorie de folosinta	Suprafata (mp)	Valoare de impozitare (lei)	Mentiiuni
1	N	2437		
Total		2437		

## B. Date referitoare la constructii

Cod constr	Suprafata construita la sol (mp)	Valoare de impozitare (lei)	Mentiiuni
Total			

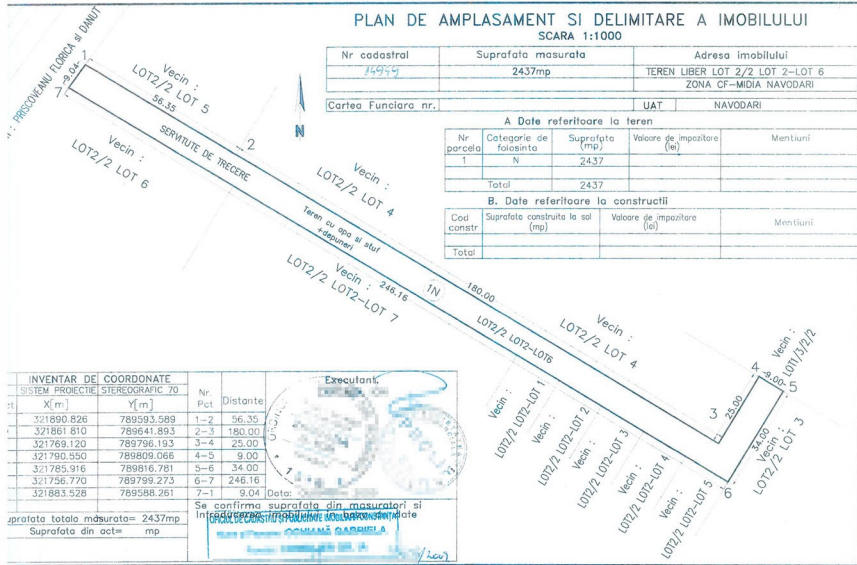

INVENTAR DE COORDONATE		Nr. Pct	Distanțe
SISTEM PROIECTIE	STEREOGRAFIC 70		
X[m]	Y[m]		
321890.826	789593.589	1-2	56.35
321861.810	789641.893	2-3	180.00
321769.120	789796.193	3-4	25.00
321790.550	789809.066	4-5	9.00
321785.916	789816.781	5-6	34.00
321756.770	789799.273	6-7	246.16
321883.528	789588.261	7-1	9.04

Executanți:  
  
 OGHIANĂ GABRIELA  
 Serviciu Geodezie și Topografie

Se confirma suprafața din măsurători și  
 introducerea în cartea funciara a terenului măsurat

Data: 12/01/2024

Suprafata totala masurata= 2437mp  
 Suprafata din act= mp

# PLAN DE ÎNCADRARE ÎN ZONĂ

scara 1:5000

## POZITIONAREA IMOBILULUI

Judetul **CONSTANTA**

Localitatea **NĂVODARI**

Adresa imobilului:

**TEREN LIBER ZONA CF MIDIA NĂVODARI LOT 2/2 LOT2**

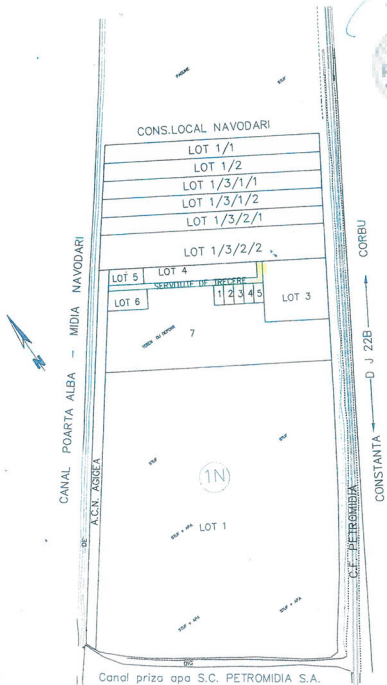
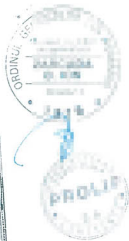

Canal priza apa S.C. PETROMIDIA S.A.

PLAN DE AMPLASAMENT SI DELIMITARE A IMOBILULUI  
SCARA 1: 2000

Nr. cadastral	Suprafata masurata (mp)	Adresa Imobil
102479	50000	Navodari, zona riverana mal Lac Tasaul-str. Corbului + + Zona CF-Lac si str. Corbului lot 1+ lot 2+ lot 3+ lot 4+ lot 5+ lot 6 + + str. Corbului fin
Nr. Cartea Funciara		U.A.T. NAVODARI

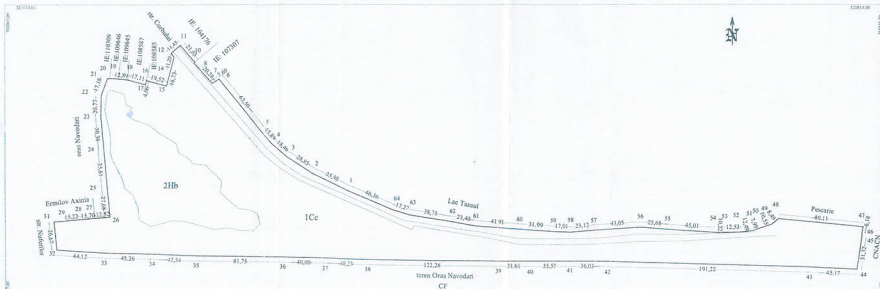

A. Date referitoare la teren

Nr. parcela	Categoria de folosinta	Suprafata (mp)	Mentii
1	Cc	41523	Imobilul este inregistrat partial cu gard plasa, lemn, in rest neinregistrat
2	Hb	8375	
Total		50000	

B. Date referitoare la constructii

Cod constructie	Destinatie	Suprafata construita (in net (reg))	Mentii
Total			

Suprafata totala masurata a imobilului - 50000 mp  
Suprafata din act - 50000 mp



Data: martie 2016

Inspector

Confirma introducerea imobilului in baza de date  
integrata si arhivarea elementului cadastral

Stampila BCPI

024812/21-03-2016