

## HOTĂRÂRE NR. 195/18.08.2014

**cu privire la preluarea în domeniul public a aleii private în suprafață de 264 mp, situată în Năvodari, str.Bujorului LOT 1/1/2/2 ( Alee acces) + LOT 1/1/1/2 (Alee acces), identificată cu nr.cadastral 111986, înscrisă în Cartea Funciară sub nr. 111986**

Consiliul Local Navodari, întrunit în ședința ordinară din data de 18.08.2014, în conformitate cu art. 39 (1) și (3) din Legea 215/2001 privind administrația publică locală, republicată, cu modificările și completările ulterioare;

*Luând în dezbateri:*

Expunerea de motive prezentată de către domnul Matei Nicolae, în calitate de Primar al Orașului Năvodari, proiectul de hotărâre inițiat de acesta, Raportul compartimentului de specialitate, avizele comisiilor de specialitate;

Având în vedere prevederile art.2 alin (2) din Legea nr.50/1991 privind autorizarea executării lucrărilor de construcții, republicată cu modificările și completările ulterioare precum și ale art. 25 alin. (1) din Legea nr.350/2001 privind amenajarea teritoriului și urbanismul.

În conformitate cu prevederile art.3 alin.4 din Legea 213/1998 privind proprietatea publică și regimul juridic al acesteia „domeniul public al comunelor, al orașelor și al municipiilor este alcătuit din bunurile prevăzute la pct. III din anexă și din alte bunuri de uz sau de interes public local, declarate ca atare prin hotărâre a consiliului local, dacă nu sunt declarate prin lege bunuri de uz sau de interes public național ori județean”;

Prevederile art.863 lit c, respectiv art 889 din Codul Civil;

Ținând cont de prevederile Hotărârii Consiliului Local nr. 158/28.07.2010, respectiv a Hotărârii Consiliului Local Năvodari nr. 213/28.10.2010;

În temeiul prevederilor art.36 alin. (2) lit.c și alin, (5) lit.b și a dispozițiilor art 42, art.45 alin. (3), respectiv art. 115 (1), lit b din Legea 215/2001 administrației publice locale republicată

### HOTĂRĂȘTE:

**Articolul 1** - Aprobarea preluării în domeniul public al orașului Năvodari a aleii private în suprafață de 264 mp, situată în Năvodari, strada Bujorului LOT 1/1/2/2 ( Alee acces) + LOT 1/1/1/2 (Alee acces), județul Constanța, identificată cu nr. cadastral 111986, înscrisă în

Cartea Funciară sub nr. 111986 conform planului cadastral care constituie Anexa 1 la prezenta hotărâre;

**Articolul 2** - Destinația ofertei de renunțare pentru terenul în suprafață de 264 mp, situat în Năvodari, strada Bujorului LOT 1/1/2/2 ( Alee acces) ,LOT 1/1/1/2 (Alee acces), județul Constanța, va fi de alee - drum public;

**Articolul 3** - Suprafața de teren intravilan de 264 mp, care se va prelua de către Orașul Năvodari, va fi inventariată în domeniul public al Orașului Năvodari.

**Articolul 4** - Cheltuielile privind autentificarea declarațiilor notariale și cele specifice publicității imobiliare, vor fi suportate din bugetul local de venituri și cheltuieli;

**Articolul 5** - Aprobarea valorii de inventar a terenului în suprafață de 264 mp, situat în Năvodari, strada Bujorului LOT 1/1/2/2 ( Alee acces) + LOT 1/1/1/2 (Alee acces), județul Constanța, identificată cu nr. cadastral 111986, înscrisă în Cartea Funciară sub nr.111986. respectiv 19.657,28 lei.

**Articolul 6** - Direcția Administrarea Domeniului Public și Privat se delegea cu îndeplinirea prezentei hotărâri.

**Articolul 7** – Compartimentul Autoritate Tutelara-Relatia cu Consiliul Local va comunica prezenta hotarare: Institutiei Prefectului-Judetul Constanta, Primarului Orasului Navodari, Viceprimarului Orasului Navodari, Cabinet Primar, Directiei Economice, Directiei Administrarea domeniului Public si Privat.

*Hotararea a fost adoptata cu 16 voturi „PENTRU”, 0 voturi „IMPOTRIVA”, 0 „ABTINERI”, la sedinta fiind prezenti 16 consilieri din 19 consilieri in functie.*

**PRESEDINTE DE SEDINTA,  
Cons.local, dl. Moruzi Vasile**

**SECRETAR,  
Dna. Tirsoaga Viorica**

**Plan de amplasament si delimitare a imobilului**  
Scara 1:500

Nr. cadastral:	Suprafata masurata:	Adresa imobilului
11986	264 mp	Navodari, Str. Bujorului, LOT 1/1/2/2 (Alee acces) + + LOT 1/1/1/2 (Alee acces)
Cartea Funciara nr.		UAT NAVODARI

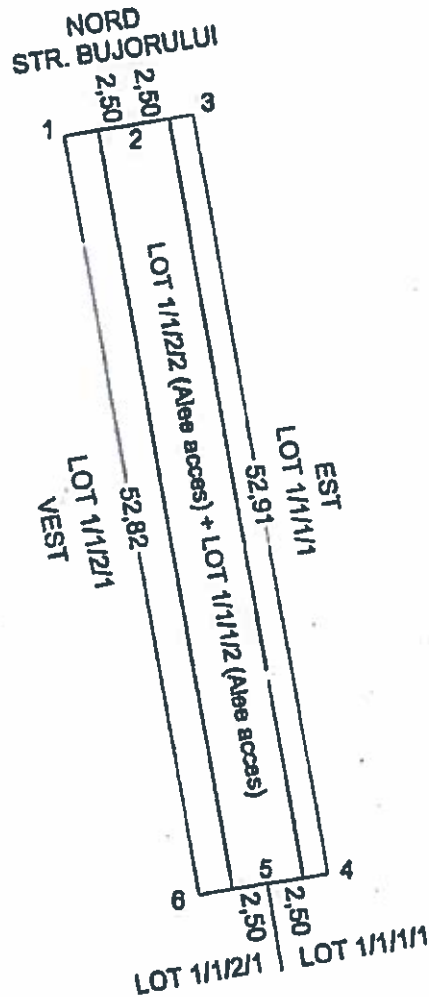

## A. Date referitoare la teren

Nr. parcela	Categorie de folosinta	Suprafata (mp)	Valoarea de Impozitare (lei)	Mentii
1	A	264		Imobilul este neimprejmuit
	<b>Total</b>	<b>264</b>		

## B. Date referitoare la constructii

Cod constr.	Suprafata construita la sol (mp)	Valoarea de Impozitare (lei)	Mentii
<b>Total</b>			

**INVENTAR DE COORDONATE**  
Sistem de proiectie: STEREO 70

Pct	E(m)	N(m)
1	787244.615	319830.464
2	787247.074	319830.916
3	787248.533	319831.368
4	787259.166	319779.344
5	787256.700	319778.934
6	787254.233	319778.624

Suprafata totala masurata = 264 mp

Data: Mai 2014

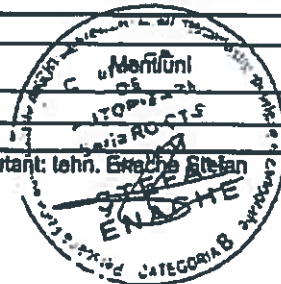
Se confirma suprafata din masuratori si  
Introducerea imobilului in baza de date

6531/10 MAI 2014

