

## HOTĂRÂRE NR.178/31.07.2013

### cu privire la modificarea organigramei și statului de funcții ale aparatului de specialitate al Primarului orașului Năvodari, județul Constanta

Consiliul Local Năvodari, întrunit în ședință ordinară din data de 31.07.2013;

*Luând în dezbateri:*

Expunerea de motive a Primarului orașului Năvodari, proiectul de hotărâre inițiat de acesta, raportul compartimentului de specialitate, avizele comisiilor de specialitate;

Având în vedere prevederile art.61 alin.3, 4 și 5, art.63 alin.1 lit."d" și art.63 alin.5 lit."a" din Legea nr.215/2001 privind administrația publică locală, republicată cu modificările și completările ulterioare;

În conformitate cu prevederile OUG nr. 77/2013 pentru stabilirea unor măsuri privind asigurarea funcționalității administrației publice locale, a numărului de posturi și reducerea cheltuielilor la instituțiile și autoritățile publice din subordinea, sub autoritatea sau în coordonarea Guvernului ori a ministerelor și Legii nr. 188/1999 (r2) actualizată privind Statutul funcționarilor publici, cu modificările și completările ulterioare;

În temeiul prevederilor art.36 alin.2 lit."a", alin.3 lit."b", și art.45 alin.1 din Legea nr.215/2001 (r) privind administrația publică locală;

### HOTĂRĂȘTE:

**Articolul 1-** Se aprobă organigrama și statul de funcții ale aparatului de specialitate al Primarului orașului Năvodari modificate conform anexelor 1 și 2 la prezenta hotărâre;

**Articolul 2-** Anexele 1 și 2 fac parte integrantă din prezenta hotărâre;

**Articolul 3-** Începând cu data emiterii prezentei hotărâri încetează aplicabilitatea prevederilor celorlalte Hotărâri ale Consiliului Local de modificare a organigramei și statului de funcții ale aparatului de specialitate al primarului orașului Năvodari

**Articolul 4** – Compartimentul Administrație Publică Locală-Autoritate Tutelara-Relații cu Consiliul Local, va comunica această hotărâre: Instituției Prefectului-Județul Constanta, Primarului Orașului Năvodari, Viceprimarului Orașului Năvodari, Cabinet Primar, Direcției Economice, Direcției Juridice- Achiziții Publice-Management Programe, Direcției Administrarea Domeniului Public și Privat, Serviciului Administrativ, Direcției de Asistență Socială, Direcției Poliția Locală, SPCLEP Năvodari, Arhitect Șef, Biroului Resurse Umane-Comunicare-Relații Publice.

*Hotărârea a fost adoptată cu 15 voturi „PENTRU”, 0 voturi „IMPOTRIVA”, 0 „ABȚINERI”, la ședința fiind prezenți 15 consilieri din 18 consilieri în funcție.*

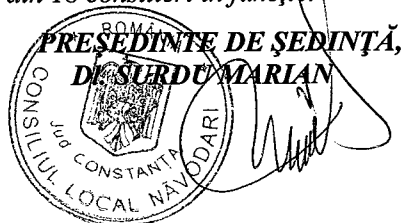

SECRETAR,  
D-na TÎRȘOAGĂ VIORICA

# ORGANIGRAMA PRIMĂRIEI ORAȘULUI NAVODARI

Anexa nr 1

Total posturi\*: 420, din care:  
 Funct. pub. = 126 din care: 16 funct. cond si 110 funct. executie  
 Contractuali = 294\* din care: 10\* funct. cond. si 284 f. et. executie  
 \*In total posturi sunt incluse functiile de primar, viceprimar

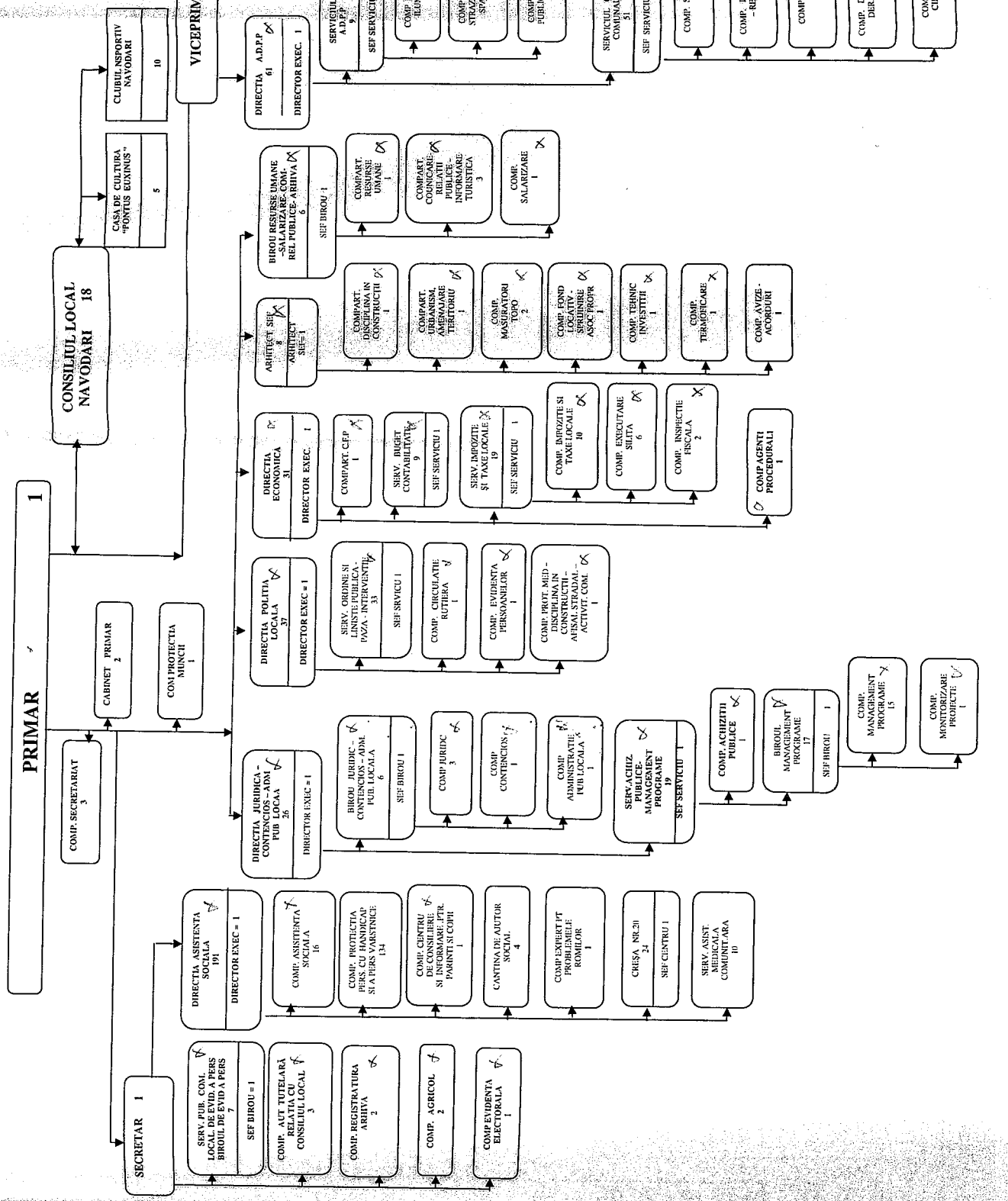

ROMANIA • Județul Constanta  
**PRIMAR**  
 [Signature]

<b>CONSILIUL LOCAL NAVODARI</b>						<b>STAT DE PERSONAL</b>					
Nr.crt	STRUCTURA	Funcție de demnitate publică	Funcția publică		clasa	gradul prof	nivel studii	Funcția contractuală		treapta prof.	nivel studii
			Înalt funcționar public	de conducere				de executie	de conducere		
<b><u>DEMNITARI</u></b>											
1	MATEI NICOLAE	Primar									
2	CHELARU FLORIN	Viceprimar									
<b><u>SECRETAR</u></b>											
3	Tirsoaga Viortca		secretar		I		S				
<b><u>CABINET PRIMAR</u></b>											
4	Ion Andreea Florentina							consilier	IA	S	
5	Stanciu Andreea							consilier	IA	S	
<b><u>Comp.registratura-arhiva</u></b>											
6	Stihi Violeta				I	principal	S				
7	Badea Gabriela				I	asistent	S				
<b><u>Comp. Aut.tutelara-Relatia cu consiliul local</u></b>											
8	Nichita Nicoleta				I	principal	S				
9	Badescu Paraschiva				I	principal	S				
10	Ciocan Marinela				I	asistent	S				
<b><u>Compartiment evidenta electorala</u></b>											
11	vacant				I	superior	S				
<b><u>Comp.agricol</u></b>											
12	Avulescu Maria-Valerica				II	superior	SSD				
13	Timbita Liliana				I	principal	S				
<b><u>Compsecretariat</u></b>											
14	Coman Rozalia-Elena							inspector	II	SSD	
15	vacant							inspector spec	II	S	
16	Mihaila Andreea Gabriela							inspector-spec	II	S	
<b><u>Compartiment Protectia muncii</u></b>											
17	vacant							inspector spec	II	S	

Constanța  
Oraganizație

tu lora

50

SERVICIUL PUBLIC COMUNITAR LOCAL DE EVIDENTA A PERSOANELOR									
BIROUL EVIDENTA PERSOANELOR									
18	Mitran Mariana Stefania		sef birou	consilier			I	superior	S
19	Munteanu Ileana			inspector			I	superior	S
20	Petcu Rodica			inspector			I	superior	S
21	Cazacu Gabriela			inspector			I	asistent	S
22	Tudorica Georgeta			inspector			I	asistent	S
23	vacant			referent			III	superior	M
24	Panca Florina			consilier			I	superior	S
<b>DIRECTIA JURIDICA - CONTENCIOS - ADMINISTRATIE PUBLICA LOCALA</b>									
25	Sandulescu Mariana		director exec	cons.jr.			I	superior	S
<b>BIROUL JURIDIC - CONTENCIOS - ADMINISTRATIE PUBLICA LOCALA</b>									
26	vacant		sef birou	cons.jr.			I	superior	S
<b>Compartment juridic</b>									
27	Sineschi Mariana			cons.jr.			I	principal	S
28	Nistor Daniela			cons.jr.			I	principal	S
29	vacant			cons.jr.			I	superior	S
<b>Compartment contencios</b>									
30	vacant			cons.jr.			I	debutant	S
<b>Compartment administratie publica locala</b>									
31	vacant			cons.jr.			I	asistent	S
<b>SERVICIUL ACHIZITIIL PUBLICE - MANAGEMENT PROGRAME</b>									
32	Constantin Petrica Adrian		sef serviciu	cons.jur.			I	superior	S
<b>Compartment Achizitii Publice</b>									
33	vacant			consilier jur.			I	asistent	S
<b>BIROU MANAGEMENT - PROGRAME</b>									
34	vacant		Sef birou	cons.jr.			I	superior	S
<b>Compartment management programe</b>									
35	Abagiu Ioana-Maria			referent			III	principal	M
36	Botas Paul Liviu			consilier			I	principal	S
37	Matei Sava Ramona			inspector			I	principal	S
38	Symion Licuta			consilier			I	principal	S
39	Stoian Iulian			consilier			I	superior	S
40	vacant							inspector spec	IA S
41	vacant							inspector spec	IA S
42	vacant							inspector spec	IA S
43	vacant							inspector spec	IA S
44	vacant							inspector spec	IA S
45	vacant							inspector spec	IA S
46	vacant							inspector spec	IA S
47	vacant							inspector spec	IA S

Constanta - Oras Navodari

tu ton



<b>Compartiment circulatie rutiera</b>									
85	Mihaela Gabriel								
<b>Compartiment evidenta persoanelor</b>									
86	Gherghina Nicolae-Mariano								
<b>Compartiment protectia medului - disciplina in constructii - afisaj stradal - activitati comerciale</b>									
87	Lazar Florian								
<b>DIRECTIA ECONOMICA</b>									
88	Mitran Margareta								
<b>SERVICIUL IMPOZITE SI TAXE LOCALE</b>									
89	Broasca Elena Luminita								
<b>Compartiment Impozite si Taxe Locale</b>									
90	Ionascu Elena								
91	Tanase Cristian								
92	Muca Aurelia Ica								
93	Micu Elena-Adriana								
94	Micu (Simionov) Mariana								
95	Petrov Cristina								
96	Dimian Titiana								
97	Pencu Luminita								
98	Sandu Mariana								
99	Girleanu Adriana								
<b>Compartiment Executare Silita</b>									
100	Sacolic Romica								
101	Munteanu Emil								
102	Dinu Maria								
103	Dumitru Luminita								
104	Dragomir Mihaela								
105	Zugravu Nastasia								
<b>Compartiment Inspecție Fiscala</b>									
106	Munteanu Tamara								
107	Marandoiu Ionela								
<b>Compartiment Control Financiar Preventiv</b>									
108	Diagoci Aurelia								
<b>SERVICIUL BUGET CONTABILITATE</b>									
109	vacant								
110	Ion Claudia								
111	Mincu Daniela								
112	Panait Magdalena								
113	Zugravu Daniela								
114	Barzan Diana-Cerasela								
115	Anane Dorina								

Constanta 0955

10/10/2017

2 AVIZAT A.N.T.P.

116	Salomia Aurelia				inspector	I	asistent	S	
117	Covaiu Tatiana				inspector	I	superior	S	
118	Cretu Ionela				inspector	I	asistent	S	
<b>Compartment agenti procedurali</b>									
119	vacant				referent	III	asistent	M	
<b>ARHITECT SEF</b>									
120	Mitran Dumitru			Arhitect sef	consilier	I	superior	S	
<b>Comp.Disciplina in constructii</b>									
121	Pascu Ionel-Ninel				ref.de.spec	II	superior	SSD	
<b>Comp.Urbanism Amenaj_Teritoriala</b>									
122	Rita Daniela				inspector	I	principal	S	
<b>Compartment Masuratori Topo</b>									
123	Besnea Mihail				inspector	I	superior	S	
124	Tone Stelian				referent	III	superior	M	
<b>Compartment fond locativ - Sprijinire asociatii de proprietari</b>									
125	Oancea Amalia Daniela				inspector	I	asistent	S	
<b>Compartment Tehnic Investitii</b>									
126	vacant				inspector	I	asistent	S	
<b>Compartment termoficare</b>									
127	vacant				referent	III	asistent	M	
<b>Compartment avize - acorduri</b>									
128	vacant								referent
<b>Serv.public pentru situatii de urgenta - protectie civila</b>									
129	Manu Vasile Alexandru							sef serviciu	I S
<b>BIROU RESURSE UMANE-SALARIZARE-COMUNICARE-RELATII PUBLICE - ARHIVA</b>									
130	Ciocan Georgiana Sorina			sef birou	consilier jr.	I	superior	S	
<b>Comp.Resurse umane</b>									
131	Epuras Viorica				ref.de spec.	II	superior	SSD	
<b>Compartment salarizare</b>									
132	vacant				consilier jr.	I	asistent	S	
<b>Comp.Comunicare-Relatii Publice - Informare Turistica - Arhiva</b>									
133	Oancea Aura Ionelia				inspector	I	principal	S	
134	Criveanu Ionelia				referent	III	superior	M	consilier*
135	Codru Georgeta								IA S
<b>DIRECTIA ADMINISTRAREA DOMENIULUI PUBLIC SI PRIVAT</b>									
136	vacant			dir. executiv	consilier	I	superior	S	
<b>SERVICIUL ADMINISTRAREA DOMENIULUI PUBLIC SI PRIVAT</b>									
137	Posacianu Ionel			sef serviciu	consilier	I	superior	S	
<b>Compartment Administrare Drumuri, Strazi, Salubritate,Spatii verzi</b>									
138	Chirita Rodica				referent	III	asistent	M	
139	Cuculea Mariana				inspector	I	principal	S	
2 AVZAT A.N.F.P.									

PRIMAR  
Oras Navodari  
tutor





176	Dobre Gheorghe									muncitor calif.	III	G/M
177	Catrinoi Leontin									muncitor calif.	III	G/M
178	Lupu Marinica									muncitor calif.	III	G/M
179	Dogaru Daniel									muncitor calif.	III	G/M
180	Nitu Florin									muncitor calif.	III	G/M
181	Ionitoaie Dumitru									muncitor calif.	III	G/M
182	Radu Valentin									muncitor calif.	III	G/M
183	Anghe Silviu									muncitor calif.	III	G/M
184	Craciun Piuat									muncitor calif.	III	G/M
185	Amarghioalei Gheorghe									muncitor calif.	III	G/M
186	Dana Stefan									muncitor calif.	III	G/M
187	Ion Anton									muncitor calif.	III	G/M
188	Bivol Constantin									muncitor calif.	III	G/M
189	Budianu Petrica									muncitor calif.	IV	G/M
190	Hritcu Gheorghe									muncitor calif.	IV	G/M
191	Cristian Virgil									m.necalif.		G/M
192	Vintiniuc Ionel									m.necalif.		G/M
193	Petrosan Constantin									m.necalif.		G/M
<b>Compartiment ecarisaj</b>												
194	vacant									muncitor calif.	II	G/M
<b>Comp dezinsectie - deratizare</b>												
195	vacant									muncitor calif.	II	G/M
<b>Comp administrare cimitire</b>												
196	vacant									muncitor calif.	IV	G/M
<b>SERVICIUL ADMINISTRATIV</b>												
197	Dinicu Constantin									inspector	IA	M
<b>Compartiment Adm.Piete,Targuri,Oboare</b>												
198	Tudor Elena									administrator	I	M
199	Grageanu Mihaela									m.necalificat		G
200	Axinte Eugenia									m.necalificat		G
201	Epure Aurora									m.necalificat		G
<b>Compartiment Intretinere</b>												
202	Munteanu Gheorghe									m.calificat	I	G
203	Dinicu Lucretia									magaziner	I	M
204	Cioaca Gheorghe									m.calificat	I	G
205	Epure Grigore									sofer	II	M
206	Neacsu Marian									sofer	II	M
207	Ficu Doimita									ingrijitor	II	M
208	Scripcaru Paraschiva									ingrijitor	IV	M
209	Ralea Maricica									muncitor calif.	IV	G
210	Toma Elena									m.necalif.		G

Constanta - Oraș Navodari  
 Tutor

211	Sandu Geta																m.necalif.			G
212	Radu Verginia																m.necalif.			G
213	Costia Pauna																m.necalif.			G
214	Mosteanu Ion																portar			G
215	Apostol Rodica																portar			G
216	Mic Nicoleta																portar			G
217	Ograzeanu Tanase																portar			G
218	Tanasa Nicoleta Loredana																portar			M
219	Chiru Mariana																administrator	I		M
<b>Compartment monitorizare</b>																				
220	Cirlescu Ana																referent*	II		M
221	Gherghina Monica																referent*	II		M
222	Florea Olimpia Nina																referent*	II		M
223	Surdu Liviu-Marian																referent*	II		M
<b>Compartment informatizare</b>																				
224	vacant																inspector spec	IA		S
<b>Compartment salvamari</b>																				
225	vacant																muncitor calif.	II		G/M
<b>Compartment activitati sportive</b>																				
226	vacant																inspector spec	IA		S
<b>Compartment administrare scoli - invatamant</b>																				
227	vacant																inspector spec	IA		S
<b>Compartment adm cluburi pensionari</b>																				
228	vacant																inspector spec	IA		S
<b>COMPARTIMENT PROBLEME DE MEDIU</b>																				
229	vacant																inspector	I	asistent	S
<b>DIRECTIA ASISTENTA SOCIALA - 191 posturi</b>																				
230	Chiru Daniela Mihaela																Director exec	I	superior	S
<b>Compartment Asistenta Sociala</b>																				
231	Schdroiu Mihaela																consilier	I	asistent	S
232	vacant																consilier	I	debutant	S
233	Albu Georgeta																inspector	I	asistent	S
234	Dinu Eugenia																inspector	I	asistent	S
235	Spinoche Lavinia																inspector	I	asistent	S
236	vacant																referent	III	asistent	M
237	Tataru Anca																referent	III	superior	M
238	Marin Daniela-Lidia																consilier	I	superior	S
239	Rastoaca Iliana																consilier	I	asistent	S
240	Mihaila Luciana																inspector	I	asistent	S
241	Lungu Eliza																consilier	I	asistent	S
242	vacant																consilier	I	asistent	S

2 AVIZAT A.M.F.F.

Constanta

*tator*

243	vacant									principal	S			asistent social			S
244														asistent social			S
245														asistent social			S
246																	
<b>CRESA NR. 20</b>																	
247	Cvas Tamara												sef centru				S
248	Nicolae Georgeta													asistent med. Sef			PL
249	Radulescu Mihaela													asistent med.			PL
250	vacant													asistent med.	deb		PL
251	Filip Maria													asistent med.	Princ		PL
252	Catalinoiu Florina													asistent med.			PL
253	Resednic Liliana													infirmer			M
254	vacant													infirmer			G
255	Tamarca Leontina													infirmer			G
256	Pavlov Dumitru													infirmer			G
257	Stefan Florentina													infirmer			G
258	Munteanu Monica													infirmer			G
259	Gogioman Elena													administrator	II		M
260	Leonciuc Murarescu Anisoara													ingrijitoare			G
261	Comanici Aurica													ingrijitoare			G
262	Antipov Elena													ingrijitoare			G
263	Cazan Florina													ingrijitoare			G
264	Zaharia Mihaela Irina													bucatar	IV		M
265	Danila Liliana													spalatoreasa			G
266	Vrancea Rozalia													infirmer			G
267														educatoare			M
268														infirmiera			G/M
269														ingrijitoare			G/M
270														m calif/bucatar			G/M
<b>Comp. protectia pers. cu handicap</b>																	
271-402	Asistenti personali													132 posturi			
403	Constantin Carmen-Daniela													ingrijitor varst.	deb.		M
404	Milcoveanu Marius-Ovidiu													Inspector spec.	I		S
<b>Comp. Centru cons. si informare pentru parinti si copii</b>																	
405	Grigorescu Cristina													consilier	I	asistent	S
<b>Compartment expert pentru problemele romilor</b>																	
406														referent minoritati			G/M
<b>Cantina de ajutor social</b>																	
407	Gherasim Margareta													administrator	II		M
408	Amariutei Elena													m calif/bucatar	III		M
409	Duta Nela													2 m calif. bucatar	III		M

Constanța - Oraș Vârdaia  
PRIMĂRIE  
27.05.2021

tutor

410	Chiriches Martha											ingrijitor		M
<b>Serviciul Asistentă Medicală Comunitară</b>														
411	Ciocea Laura											medic spec		S
412	Andronicescu Valentina											medic primar		S
413	Campeanu Adriana Teodora											medic spec		S
414	Tudorache Marioara											asist med princ		PL
415	Banarescu Veronica Alina											asist med princ		PL
416	Surugiu Maria											asist med		M
417	Laban Iulia											asist med		M
418	Gheorghe Daniela Nicoleta											asist med		M
419	Slateanu Monica											asist med		PL
420	vacant											sora med princ		M

Funcția	Număr posturi	Ocupate	Vacante	Total
<b>Nr. Total de functii publice</b>		104	22	126
<b>Nr total de functii publice de conducere</b>		10	6	16
<b>Nr. Total de functii publice de executie</b>		94	16	110
<b>Nr total de functii contractuale de conducere</b>		10	0	10
<b>Nr total de functii contractuale de executie</b>		204	80	284
<b>Nr. Total de posturi potrivit art. III alin (2) din OUG Nr. 63/2010 pentru modificare si completarea Legii nr. 273/2006 privind finantele publice locale, precum si pentru stabilirea unor masuri financiare, cu modificarile si completarile ulterioare</b>		190	39	229
<b>Nr. Total de functii in institutie</b>		318	102	420

AVIZAT A.N.F.P.

ROMANIA  
PRIMAR  
Oras Navodari

*[Handwritten signature]*

## STAT DE FUNCTII

Nr crt	STRUCTURA	Funcția de demnitate publică	Funcția publică A			Clasă	Grad Prof.	Nivel studii	Nr. Post.	Funcția contractuală		Tr./Gr Prof.	Nr. Post.
			Inalt functionar public	de conducere	de executie					de conducere	de executie		
	<b>DEMNITARI</b>												
1	Matei Nicolae	Primar											
2	Chelaru Florin	Viceprimar											
3	<b>SECRETAR</b>												
	ocupat	secretar oras cat I				I		S					
	<b>CABINET PRIMAR</b>												
4	ocupat												
5	ocupat												
	<b>Comp.Registratura-Arhiva</b>												
6	ocupat			inspector		I	principal	S	1				
7	ocupat			inspector		I	asistent	S	1				
	<b>Comp. Aut.tutelara-Relatia cu consiliul local</b>												
8	ocupat			inspector		I	principal	S	1				
9	ocupat			inspector		I	principal	S	1				
10	ocupat			inspector		I	asistent	S	1				
	<b>Compartiment evidenta electorala</b>												
11	vacant			cons juridic		I	superior	S	1				
	<b>Comp.Agricol</b>												
12	ocupat			ref.de spec.		II	superior	SSD	1				
13	ocupat			inspector		I	principal	S	1				
	<b>Comp.Secretariat</b>												
14	ocupat												
15	vacant												
16	ocupat												
	<b>Compartiment protectia muncii</b>												
17													
	<b>Serviciul Pub.Com.Local de Evid.a persoanelor</b>												
	<b>Biroul evidenta a persoanelor</b>												
18	ocupat		Sef birou	consilier		I	superior	S	1				
19	ocupat			inspector		I	superior	S	1				
20	ocupat			inspector		I	superior	S	1				

2 AVIZAT A.N.F.F.

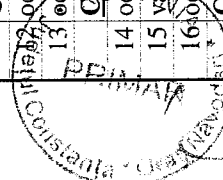

to top

21	ocupat				inspector	I	asistent	S	I		
22	ocupat				inspector	I	asistent	S	I		
23	vacant				referent	III	superior	M	I		
24	ocupat				consilier	I	superior	S	I		
<b>DIRECTIA JURIDICA - CONTENCIOS - ADMINISTRATIE PUBLICA LOCALA</b>											
25	ocupat			Dir.executiv	cons.jur	I	superior	S	I		
<b>BIROUL JURIDIC - CONTENCIOS - ADMINISTRATIE PUBLICA LOCALA</b>											
26	vacant			Sef birou	cons. Jur	I	superior	S	I		
<b>Compartiment juridic</b>											
27	ocupat				cons.jur.	I	principal	S	I		
28	ocupat				cons.jur.	I	principal	S	I		
29	vacant				cons.jr.	I	superior	S	I		
<b>Compartiment contencios</b>											
30	vacant				cons.jur	I	debutant	S	I		
<b>Compartiment administratie publica locala</b>											
31	vacant				cons.jur	I	asistent	S	I		
<b>SERVICIUL ACHIZITII PUBLICE - MANAGEMENT PROGRAME</b>											
32	ocupat			Sef serviciu	cons jur	I	superior	S	I		
<b>Comp.Achizitii publice</b>											
33	vacant				cons.juridic	I	asistent	S	I		
<b>BIROU MANAGEMENT - PROGRAME</b>											
34	vacant			Sef birou	cons. jur	I	superior	S	I		
<b>Compartiment Management Programe</b>											
35	ocupat				referent	III	principal	M	I		
36	ocupat				consilier	I	principal	S	I		
37	ocupat				inspector	I	principal	S	I		
38	ocupat				consilier	I	principal	S	I		
39	ocupat				consilier	I	superior	S	I		
40	vacant									inspector spec	S 1A
41	vacant									inspector spec	S 1A
42	vacant									inspector spec	S 1A
43	vacant									inspector spec	S 1A
44	vacant									inspector spec	S 1A
45	vacant									inspector spec	S 1A
46	vacant									inspector spec	S 1A
47	vacant									inspector spec	S 1A
48	vacant									inspector spec	S 1A
49	vacant									inspector spec	S 1A
<b>Compartiment Monitorizare Proiecte</b>											
50	vacant				cons.jur	I	asistent	S	I		

Municipality of Constanta, Romania  
 Date: 15.05.2018  
 Handwritten signatures and initials: [illegible]

<b>DIRECTIA POLITIA LOCALA</b>									
51	ocupat	Dir-executiv	consilier	I	superior	S	I		
<b>Serviciul ordine si liniste publica -paza - interventie</b>									
52	vacant	sef serviciu	politist local	I	superior	S	I		
53	ocupat		politist local	I	asistent	S	I		
54	ocupat		politist local	III	superior	M	I		
55	ocupat		politist local	III	superior	M	I		
56	ocupat		politist local	III	superior	M	I		
57	ocupat		politist local	I	asistent	S	I		
58	ocupat		politist local	I	asistent	S	I		
59	ocupat		politist local	III	principal	M	I		
60	ocupat		politist local	III	asistent	M	I		
61	ocupat		politist local	I	asistent	S	I		
62	ocupat		politist local	III	principal	M	I		
63	ocupat		politist local	III	principal	M	I		
64	ocupat		politist local	III	superior	M	I		
65	ocupat		politist local	III	superior	M	I		
66	ocupat		politist local	III	superior	M	I		
67	ocupat		politist local	III	superior	M	I		
68	ocupat		politist local	III	superior	M	I		
69	ocupat		politist local	III	superior	M	I		
70	ocupat		politist local	III	superior	M	I		
71	ocupat		politist local	III	superior	M	I		
72	ocupat							agent paza	G/M III I
73	ocupat							agent paza	G/M III I
74	ocupat							agent paza	G/M III I
75	ocupat							agent paza	G/M III I
76	ocupat							agent paza	G/M III I
77	ocupat							agent paza	G/M III I
78	ocupat							agent paza	G/M III I
79	ocupat							agent paza	G/M III I
80	ocupat							agent paza	G/M III I
81	ocupat							agent paza	G/M III I
82	ocupat							agent paza	G/M III I
83	ocupat							agent paza	G/M III I
84	ocupat							agent paza	G/M III I
<b>Compartiment circulatie rutiera</b>									
85	ocupat		politist local	I	asistent	S	I		
<b>Comp. evidenta persoanelor</b>									
86	ocupat		politist local	I	asistent	S	I		
									2 AVIZAT AN.P.P.

Constanta  
 13.05.2021  
 PRIMAR  
 Vasilevici

102

8

8

Compartiment protectia mediului - disciplina in constructii - afisaj stardal - activitati comerciale									
87	ocupat			politist local	I	asistent	S	I	
<b>DIRECTIA ECONOMICA</b>									
88	ocupat	Dir.executiv		consilier	I	superior	S	I	
89	ocupat	Sef serviciu		consilier	I	superior	S	I	
<b>Comp.impozite si taxe locale</b>									
90	ocupat			referent	I	asistent	S	I	
91	ocupat			inspector	I	asistent	S	I	
92	ocupat			inspector	I	principal	S	I	
93	ocupat			inspector	I	asistent	S	I	
94	ocupat			referent	III	asistent	M	I	
95	ocupat			inspector	I	asistent	S	I	
96	ocupat			consilier	I	principal	S	I	
97	ocupat			inspector	I	asistent	S	I	
98	ocupat			inspector	I	asistent	S	I	
99	ocupat			inspector	I	asistent	S	I	
<b>Comp.executare silita</b>									
100	ocupat			inspector	I	superior	S	I	
101	ocupat			inspector	I	asistent	S	I	
102	ocupat			referent	III	superior	M	I	
103	ocupat			inspector	I	asistent	S	I	
104	ocupat			inspector	I	asistent	S	I	
105	ocupat			referent	III	superior	M	I	
<b>Comp.inspectie fiscala</b>									
106	ocupat			inspector	I	principal	S	I	
107	ocupat			inspector	I	principal	S	I	
108	ocupat			consilier	I	principal	S	I	
109	vacant	sef serviciu		consilier	I	superior	S	I	
110	ocupat			consilier	I	superior	S	I	
111	ocupat			consilier	I	superior	S	I	
112	ocupat			consilier	I	superior	S	I	
113	ocupat			inspector	I	asistent	S	I	
114	ocupat			consilier	I	superior	S	I	
115	ocupat			inspector	I	principal	S	I	
116	ocupat			inspector	I	asistent	S	I	
117	ocupat			inspector	I	superior	S	I	
118	ocupat			inspector	I	asistent	S	I	

Constanta

Oras Masloc

tutor

2 AVIZAT A.N.F.P.



119	vacant	Compartiment agentii procedurari		referent	III	asistent	M	I				
		ARHITECT SEF		consilier	I	superior	S	I				
120	ocupat	Comp.disciplina in constructii		ref.de spec.	II	superior	SSD	I				
121	ocupat	Comp.Urbanism-Amenaj.Terit.		inspector	I	principal	S	I				
122	ocupat	Compartiment masuratori topo		inspector	I	superior	S	I				
123	ocupat			referent	III	superior	M	I				
124	ocupat	Compartiment fond locativ - sprijinire asociatii de proprietari		inspector	I	asistent	S	I				
125	ocupat	Compartiment Tehnic - Investitii		inspector	I	asistent	S	I				
126	vacant	Compartiment Termoficare		referent	III	asistent	M	I				
127	vacant	Compartiment avize - acorduri							referent	M	II	I
128	vacant	Serv.pub.ptr.sit.de urgenta - protectie civila							insp de spec	S		I
129	ocupat	BIROU RESURSE UMANE-SALARIZARE-COMUNICARE-RELATII PUBLICE - ARHIVA		cons jur	I	superior	S	I				
130	ocupat	Comp.Resurse umane		ref.de spec.	II	superior	SSD	I				
131	ocupat	Compartiment Salarizare		cons juridic	I	asistent	S	I				
132	vacant	Compartiment Comunicare-Relatii Publice - Informare Turistica - Arhiva		inspector	I	principal	S	I				
133	ocupat			referent	III	superior	M	I				
134	ocupat	DIRECTIA ADMINISTRAREA DOMENIULUI PUBLIC SI PRIVAT		Dir.executiv	I	superior	S	I				
135	ocupat	SERVICIUL ADMINISTRAREA DOMENIULUI PUBLIC SI PRIVAT		Sef serviciu	I	superior	S	I				
136	vacant			referent	I	asistent	S	I				
137	ocupat	Compartiment Adm.drumuri,strazi,salubritzare,spatii verzi		referent	III	asistent	M	I				
138	ocupat			inspector	I	principal	S	I				
139	ocupat			referent	III	superior	M	I				
140	ocupat			inspector	I	principal	S	I				
141	ocupat			referent	III	superior	M	I				

Constanta  
 Orama  
 tutan

2 AMPLIAT A.M.F.P.  
 Solutia

8

8

Compartiment Transport public local-iluminat public											
142	vacant			I	superior	S	I				
Compartiment evidenta Dom.Public si Privat											
143	ocupat			III	superior	M	I				
144	ocupat			I	asistent	S	I				
145	ocupat			I	asistent	S	I				
SERVICIUL GOSPODARIE COMUNALA											
146	ocupat							Sef serviciu	insp spec	S	gr. I 1
Compartiment Spatii Verzi											
147	ocupat							sef form munc	munc calif	M	tr. I 1
148	ocupat								munc.calif.	G/M	tr. I 1
149	ocupat								munc.calif.	G/M	tr. III 1
150	ocupat								munc.calif.	G/M	tr. III 1
151	ocupat								munc.calif.	G/M	tr. III 1
152	ocupat								munc.calif.	G/M	tr. IV 1
153	ocupat								munc.calif.	G/M	tr. IV 1
154	ocupat								munc.calif.	G/M	tr. IV 1
155	ocupat								munc.calif.	G/M	tr. IV 1
156	ocupat								munc.calif.	G/M	tr. IV 1
157	ocupat								munc.calif.	G/M	tr. IV 1
158	ocupat								munc.calif.	G/M	tr. IV 1
159	ocupat								munc.calif.	G/M	tr. IV 1
160	ocupat								munc.calif.	G/M	tr. IV 1
161	ocupat								munc.calif.	G/M	tr. IV 1
162	ocupat								munc.calif.	G/M	tr. IV 1
163	ocupat								munc.calif.	G/M	tr. IV 1
164	ocupat								munc.calif.	G/M	tr. IV 1
165	ocupat								munc.necalif.	G/M	1
166	ocupat								munc.necalif.	G/M	1
167	ocupat								munc.necalif.	G/M	1
Compartiment Intretinere - Reparatii											
168	ocupat							sef form munc	munc calif	M	tr. I 1
169	ocupat							sef form munc	munc calif	M	tr. I 1
170	ocupat								munc.calif.	G/M	tr. I 1
171	ocupat								munc.calif.	G/M	tr. II 1
172	ocupat								munc.calif.	G/M	tr. II 1
173	ocupat								munc.calif.	G/M	tr. II 1
174	ocupat								munc.calif.	G/M	tr. II 1
175	ocupat								munc.calif.	G/M	tr. III 1
176	ocupat								munc.calif.	G/M	tr. III 1

Constanta 025 Navodari  
 total

177	ocupat									munc.calif.	G/M	tr. III	1
178	ocupat									munc.calif.	G/M	tr. III	1
179	ocupat									munc.calif.	G/M	tr. III	1
180	ocupat									munc.calif.	G/M	tr. III	1
181	ocupat									munc.calif.	G/M	tr. III	1
182	ocupat									munc.calif.	G/M	tr. III	1
183	ocupat									munc.calif.	G/M	tr. III	1
184	ocupat									munc.calif.	G/M	tr. III	1
185	ocupat									munc.calif.	G/M	tr. III	1
186	ocupat									munc.calif.	G/M	tr. III	1
187	ocupat									munc.calif.	G/M	tr. III	1
188	ocupat									munc.calif.	G/M	tr. IV	1
189	ocupat									munc.calif.	G/M	tr. IV	1
190	ocupat									munc.calif.	G/M	tr. IV	1
191	ocupat									munc.necalif.	G/M		1
192	ocupat									munc.necalif.	G/M		1
193	ocupat									munc.necalif.	G/M		1
<b>Compartiment ecarisaj</b>													
194	vacant									munc.calif	G/M	tr.II	1
<b>Compartiment dezinsectie - deratizare</b>													
195	vacant									munc.calif	G/M	tr.II	1
<b>Compartiment administrare cimitire</b>													
196	vacant									munc.calif	G/M	tr.II	1
<b>SERVICIUL ADMINISTRATIV</b>													
197	ocupat								sef serviciu	inspector	M	gr.I	1
<b>Comp. Adm.piete,targuri,oboare</b>													
198	ocupat									administrator	M	tr. I	1
199	ocupat									munc.necalif.	G		1
200	ocupat									munc.necalif.	G		1
201	ocupat									munc.necalif.	G		1
<b>Comp. Intretinere</b>													
202	ocupat									munc. Calif.	G	tr. I	1
203	ocupat									magaziner	M		1
204	ocupat									munc. Calif.	G	tr. I	1
205	ocupat									sofer	M	tr. II	1
206	ocupat									sofer	M	tr. II	1
207	ocupat									ingrijitor	G		1
208	ocupat									ingrijitor	G		1
209	ocupat									<b>2</b> munc. Calif. A.N.G.P.	G	tr. IV	1
210	ocupat									munc.necalif.	G		1

Constanta

22.12.2017

*to low*





407	ocupat								administrator	M	tr. II	I
408	ocupat								m calific/bucatar	M	tr. III	I
409	ocupat								m calific	M	tr. III	I
410	ocupat								ingrijitor	M		I
	<b>Serviciul de asistenta medicala comunitara</b>											
411	ocupat								medic.spec	S		I
412	ocupat								medic.primar	S		I
413	ocupat								medic.spec	S		I
414	ocupat								asist med princ	PL		I
415	ocupat								asist med princ	PL		I
416	ocupat								asist med princ	PL		I
417	ocupat								asist med	M		I
418	ocupat								asist med	M		I
419	ocupat								asist med	PL		I
420	vacant								sora med princ	M		I

Funcția / Număr posturi	Ocupate	Vacante	Total
Nr. Total de functii publice	104	22	126
Nr total de functii publice de conducere	10	6	16
Nr. Total de functii publice de executie	94	16	110
Nr total de functii contractuale de conducere	10	0	10
Nr total de functii contractuale de executie	204	80	284
Nr. Total de posturi potrivit art. III alin (2) din OUG			
Nr. 63/2010 pentru modificare si completarea Legii nr. 273/2006 privind finantele publice locale, precum si pentru stabilirea unor masuri financiare, cu modificarile si completarile ulterioare	190	39	229
Nr. Total de functii in institutie	318	102	420

AVIZAT A.N.F.P.

22

39

190

229

318

102

420

PRIMAR

Comuna [ilicibil]

W.L.