

ROMÂNIA
JUDEȚUL CONSTANȚA
CONSILIUL LOCAL NĂVODARI

HOTĂRÂRE NR. 341/19.12.2013

privind aprobarea rectificării bugetului de venituri și cheltuieli pentru anul 2013 al SC Termica Distribuție Năvodari SRL și a modificării structurii organizatorice, respectiv a organigramei și statutului de funcții

Consiliul Local Năvodari, întrunit în ședința ordinară conform art. 39(1) și (3) din Legea 215/2001 privind administrația publică locală, republicată cu modificările și completările ulterioare, în data de 19.12.2013;

Luând în dezbateri:

Expunerea de motive a domnului primar Matei Nicolae, proiectul de hotărâre inițiat de acesta, Referatul conducerii SC Termica Distribuție Năvodari SRL, prin care se propune aprobarea rectificării bugetului de venituri și cheltuieli pentru anul 2013 al SC Termica Distribuție Năvodari SRL, modificarea structurii organizatorice, respectiv a organigramei și statutului de funcții precum și creșterea numărului de personal angajat al SC Termica Distribuție Năvodari SRL, avizele comisiilor de specialitate;

In conformitate cu prevederile:

Legii nr.31/1990 privind societățile comerciale și ale Hotărârii Consiliului Local Năvodari nr.131/28.07.2010, prin care s-a înființat SC Termica Distribuție Năvodari SRL și s-a aprobat Actul Constitutiv al acesteia, art.9 lit.(g) coroborate cu cele ale art.11.1 din Actul Constitutiv al SC Termica Distribuție Năvodari SRL;

-art.12.4 coroborate cu cele ale art.11 din Actul Constitutiv al SC Termica Distribuție Năvodari SRL, art.53 din Legea bugetului de stat pe anul 2013 nr. 5/2013;

-Hotărâri nr. 925/2006 pentru aprobarea normelor de aplicare a prevederilor referitoare la atribuirea contractelor de achiziție publică din Ordonanța de urgență a Guvernului nr. 34/2006 privind atribuirea contractelor de achiziție publică, a contractelor de concesiune de lucrări publice și a contractelor de concesiune de servicii;

-Ordonanței nr. 119/1999 privind controlul intern/managerial și controlul financiar preventiv;
Legea nr. 82/1991 a contabilității;

În temeiul art. 36 alin.(2) lit.(a) coroborate cu cele ale art. 36 alin.(3) lit.(c), art.39 alin.(l) și ale art. 45 alin.(l), art. 115 alin. 1 lit. b) din Legea privind administrația publică locală nr. 215/2001 republicată, cu modificările și completările ulterioare;

HOTĂRĂRȘTE:

Articolul 1- Se aproba rectificarea bugetul de venituri si cheltuieli pentru anul 2013 al SC Termica Distribuție Năvodari SRL, conform anexei nr. 1 ce face parte integrantă din prezenta hotărâre;

Articolul 2 –Se aprobă modificarea organigramei SC Termica Distribuție Năvodari SRL conform Anexei nr.2 și a statului de funcții conform Anexei nr.3 ce fac parte integrantă din prezenta hotărâre.

Articolul 3- Prevederile prezentei hotărâri vor fi aduse la îndeplinire de către conducerea SC Termica Distribuție Năvodari SRL.

Articolul 4- Se împuternicește conducerea SC Termica Distribuție Năvodari SRL sa îndeplinească procedurile de publicitate a hotărârii adoptate in coformitate cu dispozițiile Legii societăților comerciale nr.31/1990.

Articolul 5- Compartimentul Autoritate Tutelara-Relatia cu Consiliul Local, va comunica aceasta hotărâre: Instituției Prefectului-Județul Constanta, Primarului Orașului Năvodari, Viceprimarului Orașului Năvodari, Cabinet Primar, Direcției Economice, SC Termica Distribuție Năvodari SRL.

Hotărârea a fost adoptată cu 16 voturi „PENTRU”, 0 voturi „ÎMPOTRIVA”, 0 „ABȚINERI”, la ședința fiind prezenți 16 consilieri din 18 consilieri în funcție.

PREȘEDINTE DE ȘEDINȚĂ,



DL. MORUZI VASILE

SECRETAR,

D-NA TÎRȘOAGĂ VIORICA

BUGETUL DE VENITURI SI CHELTUIELI pentru anul 2013

NR. CRT.	INDICATORI	Nr.rd	PROPUNERI	REALIZAT
			2,013	Jun-13
I.	VENITURI TOTALE , din care :	1	14,263,989	6,478,988
1	Venituri de exploatare, din care :	2	14,262,289	6,478,180
	a) Venituri din activitatea de baza	3	14,262,289	6,478,180
	TERMOFICARE		2,122,934	1,073,838
1.1.	Mentenanata sistemului de termoficare	4	1,952,934	1,065,232
1.2.	Materiale utilizate in cadrul interventiilor	5	170,000	8,606
	DRUMURI		10,709,677	5,341,464
1.3.	Plombe	6	500,000	
1.4.	Parcaje; Asfaltari	7	8,000,000	
1.5.	Iluminat public	8	1,000,000	
	ANVELOPARI		1,209,677	1,028,260
1.6.	ANVELOPARI	9	1,209,677	1,028,260
	TRANSPORTURI		100,000	20,256
1.7.	diverse prestari servicii ; inchirieri utilaje; refacere trama;	10	100,000	20,256
1.8.	Alte PRESTARI DE SERV. - ADMINISTRARE ASOCIATII PROPRIETARI		120,000	42,622
2	Venituri financiare	11	1,700	808
	a) Venituri din interese de participare	12		
	b) Venituri din alte investitii financiare si creante care fac parte din activele imobilizate	13		
	c) Venituri din dobanzi	14	1,700	808
	d) Alte venituri financiare	15		
3	Venituri extraordinare	16		
II.	CHELTUIELI TOTALE, din care : (rd.18++rd.43 + rd.46)	17	13,797,210	6,413,300
1	Cheltuieli pentru exploatare - total, din care :	18	13,797,210	6,413,300
	a) Cheltuieli materiale	19	3,783,387	1,751,881
	b) Cheltuieli materiale nestocabile de la terti (energie,apa,etc)	20	72,000	33,568
	c) Cheltuieli privind marfurile	21	170,000	5,584
	d) Cheltuieli cu personalul, din care :	22	4,192,158	1,960,274
	- salarii brute	23	3,167,100	1,499,165
	- contrib.la asig.sociale de stat 20,8%	24	658,757	315,260
	- contrib.la ajutor de somaj 0,5%	25	15,836	7,514
	- contrib.la asig.sociale de sanatate 5.2%	26	164,689	78,206
	- alte cheltuieli cu personalul, din care :	27	185,777	60,129
	- contributi la FNUASS 0.85%	28	26,920	12,785
	- contributi la FD. RISC 0.306%	29	9,691	2,404
	- contributi la FD.GAR. 0.25%	30	7,918	3,761
	- varsaminte pentru persoane cu handicap 4*300	31	20,400	10,156
	- cheltuieli sociale conform art.21 alin.(3) lit.c) din Lg.571/2003	32	73,342	26,220
	- concedii medicale si indemnizatii suportate de societate	33	47,507	4,804
	e) Tichete de masa conf.Lg.145/1998	34	385,560	76,959
	f) Ajustarea valorii imobilizarilor corporale si necorporale	35	828	
	g) Ajustarea valorii activelor circulante	36	242,800	116,382
	h) Alte cheltuieli de exploatare, din care :	37	4,950,476	2,468,652
	- cheltuieli cu taxele si impozitele		140,000	49,880
	- cheltuieli cu bunurile si serviciile	38	4,564,476	2,348,192
	- cheltuieli cu prestatiile externe, din care :	39	246,000	70,580
	- cheltuieli de protocol	40	34,000	709
	- cheltuieli cu reclama si publicitatea	41	200,000	66,371
	- cheltuieli cu sponsorizarea	42	12,000	3,500

2	Cheltuieli financiare	43	-	
	- cheltuieli privind dobanzile	44		
	- alte cheltuieli financiare	45		
3	Cheltuieli extraordinare	46		
III.	REZULTATUL BRUT - (profit / pierdere)	47	466,779	65,688
IV.	ALTE CHELTUIELI DEDUCTIBILE	48		
	STABILITE POTRIVIT LEGII, din care :		23,339	
	- fond de rezerva	49	23,339	-
V.	ACOPERIREA PIERDERILOR DIN ANII PRECEDENTI	50		
VI.	IMPOZIT PE PROFIT	51	70,950	19,130
	PROFIT CONTABIL RAMAS DUPA DEDUCEREA			
	IMPOZITULUI PE PROFIT, din care :		395,828	46,557
1	Rezerve legale	53	23,339	
2	Alte rezerve reprezentand facilitati fiscale prevazute de lege	54		
3	Acoperirea pierderilor din anii precedenti	55		
4	Repartizare la Dividende 50% din profitul realizat in anii 2010;2011;2012		223,846	-
5	Profitul nerepartizat pe destinatiile prevazute la pct.1-5	56	148,643	46,557
5.1	<i>se repartizeaza la dividende an 2013 dar si la alte</i>		74,321	
5.2	<i>rezerve si constituie sursa proprie de finantare</i>		74,321	
VIII.	SURSE DE FINANTARE A INVESTITIILOR, din care :	57	74,321	46,557
1	Surse proprii- leasing autoturisme si utilaje	58	74,321	46,557
	Cilindri Compactori = 2 buc.			
	Bobcat = 1 buc			
	Motocosoare = 1 buc			
	Tractorase -Transport Agreement = 2 buc.			
2	Alocatii de la buget	59	-	
3	Credite bancare	60		
	- interne	61		
	- externe	62		
4	Alte surse	63		
IX.	CHELTUIELI PENTRU INVESTITII, din care :	64	74,321	46,557
1	Investitii, inclusiv investitii in curs la finele anului	65	74,321	46,557
2	Rambursari de rate aferente creditelor pentru investitii	66	-	
	- interne	67		
	- externe	68		
X.	REZERVE, din care :	69	23,339	-
1	Rezerve legale	70	23,339	-
2	Rezerve statutare	71	-	
3	Alte rezerve	72	-	
XI.	DATE DE FUNDAMENTARE	73	-	
1	Venituri totale	74	14,263,989	6,478,988
2	Cheltuieli aferente veniturilor totale	75	13,797,210	6,413,300
3	Numar mediu de personal total	76	170	157
4	Fond de salarii, din care :	77	3,167,100	1,499,165
	a) fond de salarii aferent conducatorului agentului	78	59,400	21,906
5	Castigul mediu lunar pe salariat	79	1,553	1,591
6	Productivitatea muncii pe total personal mediu (lei/persoana) (rd.74/rd.76)	80	83,906	41,267
7	Cheltuieli totale la 1000 lei venituri totale (chelt. totale/venituri totale *1000)	81	967.28	989.86

* Valoarea specificata in Cap.VIII este aferenta anului 2013. Pentru achizitia celor mai sus mentionate s-a considerat o perioada de leasing de 5 ani cu o valoare totala estimata la 200.000 euro.

DIRECTOR GENERAL,
MAMU VASILE ALEXANDRU



DIRECTOR ECONOMIC,
FILIMON ELENA CARMEN

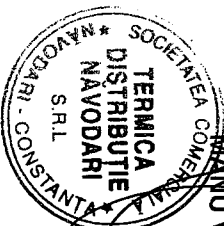
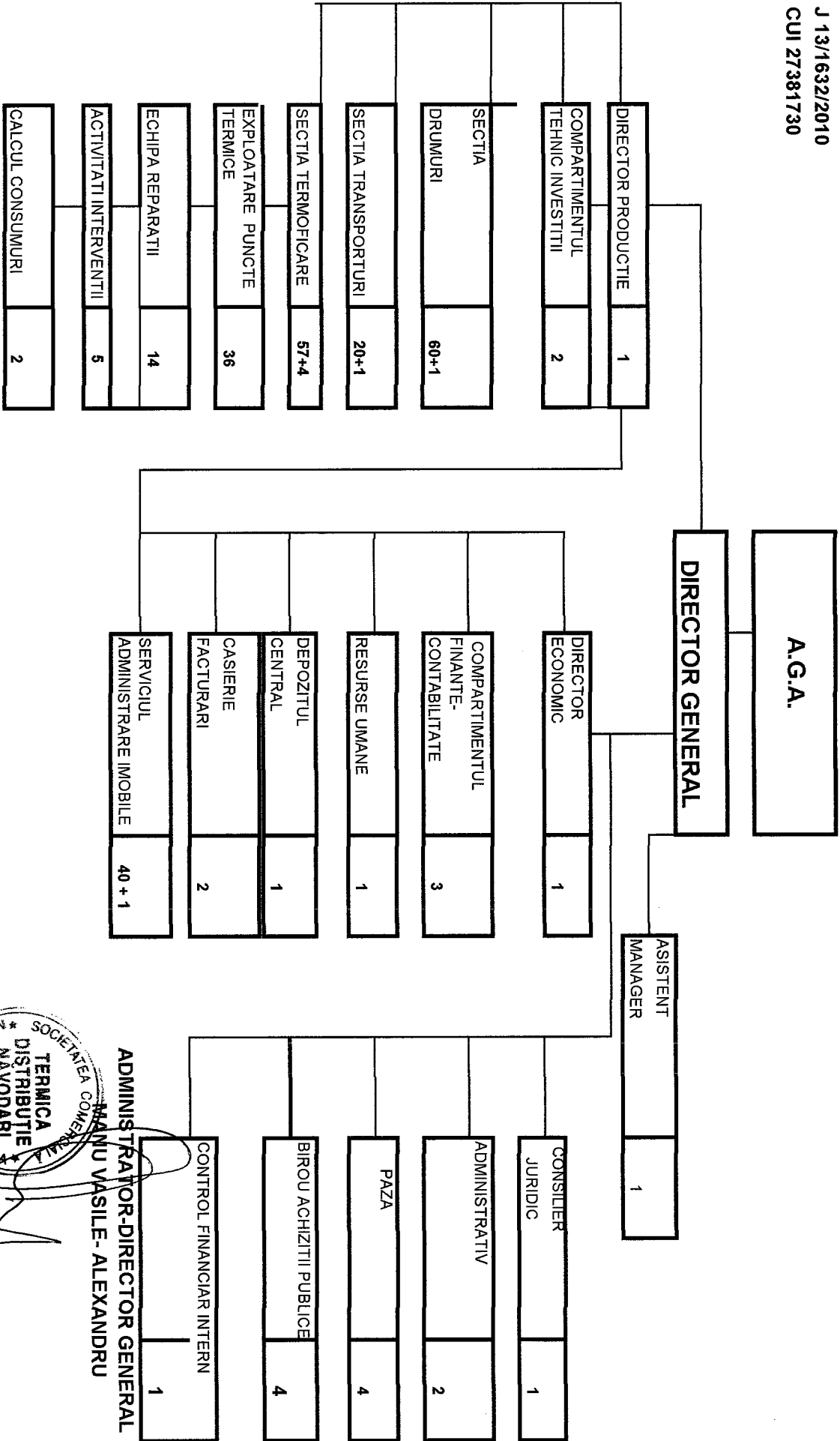

ADMINISTRATOR-DIRECTOR GENERAL
 MANU VASILE - ALEXANDRU

SC TERMICA DISTRIBUTIE NAVODARI SRL
 NAVODARI, Str. Dobrogei(PT5), jud. Constanta
 Reg. com. J13/1632/13.09.2010
 Cod fiscal 27381730

ANEXA 3

STAT DE FUNCTIUNI

NR. CRT.	COD COR	STUDII	FUNCTIA	NR. POSTARI
CONDUCERE				
1	112011	S	DIRECTOR GENERAL	1
2	334303	S	ASISTENT MANAGER	1
OFICIUL JURIDIC				
3	261103	S	CONSILIER JURIDIC	1
COMPARTIMENTUL ADMINISTRATIV				
4	121906	M	COORDONATOR ACTIV.ADMINISTRATIV	1
5	441501	M	ARHIVAR	1
6	962907	P	PAZNIC	4
BIROUL ACHIZITII PUBLICE				
7	331303	M	MERCEOLOG	1
8	214401	S	INGINER MECANIC	1
9	263102	S	ECONOMIST	1
10	261103	S	CONSILIER JURIDIC	1
CONTROL FINANCIAR INTERN				
11	263102	S	ECONOMIST	1
COMPARTIMENTUL FINANTE CONTABILITATE				
12	112020	S	DIRECTOR ECONOMIC	1
13	263102	S	ECONOMIST	1
14	331302	M	CONTABIL	2
RESURSE UMANE				
15	263102	S	ECONOMIST	1
DEPOZITUL CENTRAL				
16	432104	M	PRIMITOR DISTRIBUTOR	1
CASIERIE/FACTURARI				
17	523003	M	CASIER	2
SERVICIUL ADMINISTRARE IMOBILE				
18	121901	S	SEF SERVICIU	1
19	515303	M	ADMINISTRATOR IMOBILE	20
20	515301	P	INGRIJITOR CLADIRE	20
PRODUCTIE				
21	112017	S	DIRECTOR PRODUCTIE	1
COMPARTIMENTUL TEHNIC INVESTITII				
22	121904	S	SEF COMPARTIMENT	1
23	214401	S	INGINER MECANIC	1
COMPARTIMENTUL ACHIZITII				

24				
SECTIA TERMOFICARE				
25	121901	S	SEF SECTIE TERMOFICARE	1
FORMATIA REPARATII RETEA DE DISTRIBUTIE SI ATELIER MECANIC				
26	132310	M	SEF FORMATIE REPARATII	1
27	311302	S	COORD. ACTIV. REPARATII SI INTERVENTII LA BLOCURI	1
28	721410	P	LACATUS	6
29	712605	P	INSTALATOR	5
30	722413	P	STRUNGAR	1
31	721208	P	SUDOR	6
32	741307	P	ELECTRICIAN	1
FORMATIE EXPLOATARE PUNCTE TERMICE				
33	132310	M	SEF FORMATIE DISTRIBUTIE	1
34	818204	P	FOCHIST CAZANE	36
35	413201	M	OPERATOR VALID. PRELUCRARE DATE	2
SECTIA DRUMURI				
36	132309	S	COORDONATOR ACTIVITATE DRUMURI	1
37	741307	P	ELECTROMECHANIC	1
38	721410	P	LACATUS	7
39	723302	P	MECANIC UTILAJ	5
40	711203	P	ZIDAR	10
41	713102	P	ZUGRAV	2
42	721208	P	SUDOR	2
43	931203	G	MUNCITOR NECALIFICAT	21
44	432104	M	PRIMITOR DISTRIBUTOR	1
45	263102	M	REFERENT	1
46	214401	S	INGINER MECANIC	1
47	832201	P	CONDUCATOR AUTO	2
48	711402	P	FIERAR BETONIST	2
49	712202	P	MONTATOR PLACAJE INTERIOARE EXT.	5
SECTIA TRANSPORTURI				
50	132416	S	COORDONATOR ACTIV. TRANSPORTURI	1
51	832201	P	CONDUCATOR AUTO	8
52	723103	P	MECANIC AUTO	1
53	834305	P	MECANIC UTILAJ	8
54	722413	P	STRUNGAR	1
55	721208	P	SUDOR	2
	TOTAL			209

ADMINISTRATOR – DIRECTOR GENERAL
MANU VASILE ALEXANDRU

